

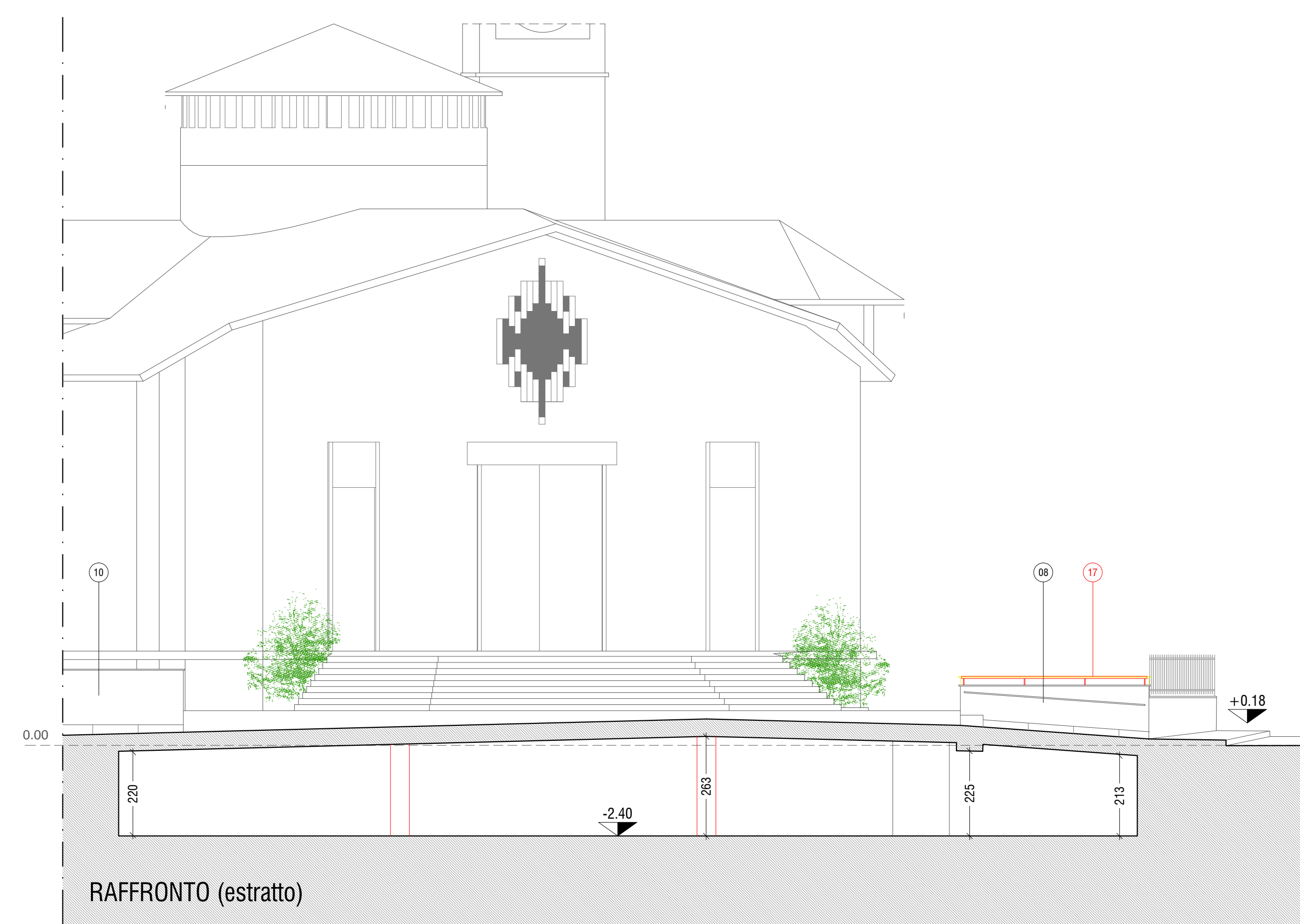

PROGETTO (estratto)

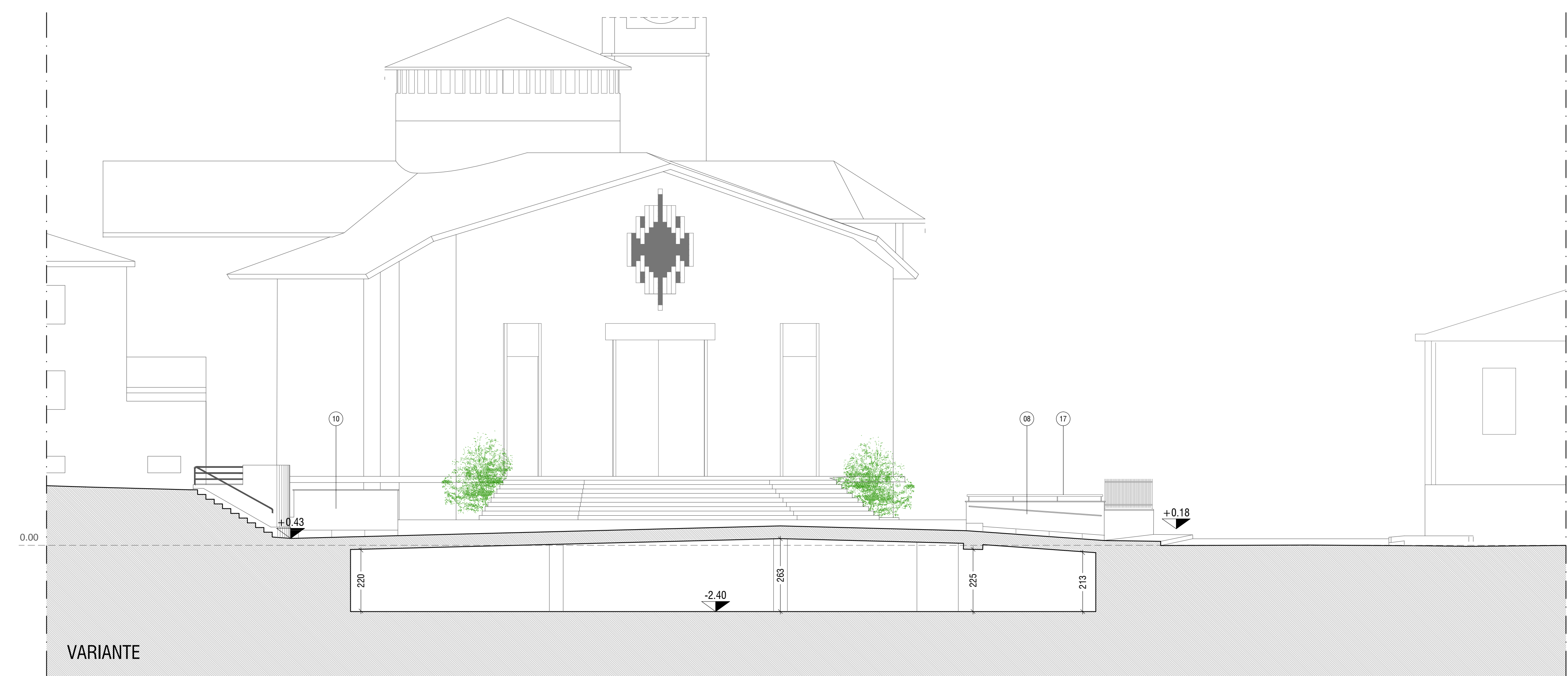

RAFFRONTO (estratto)



VARIANTE

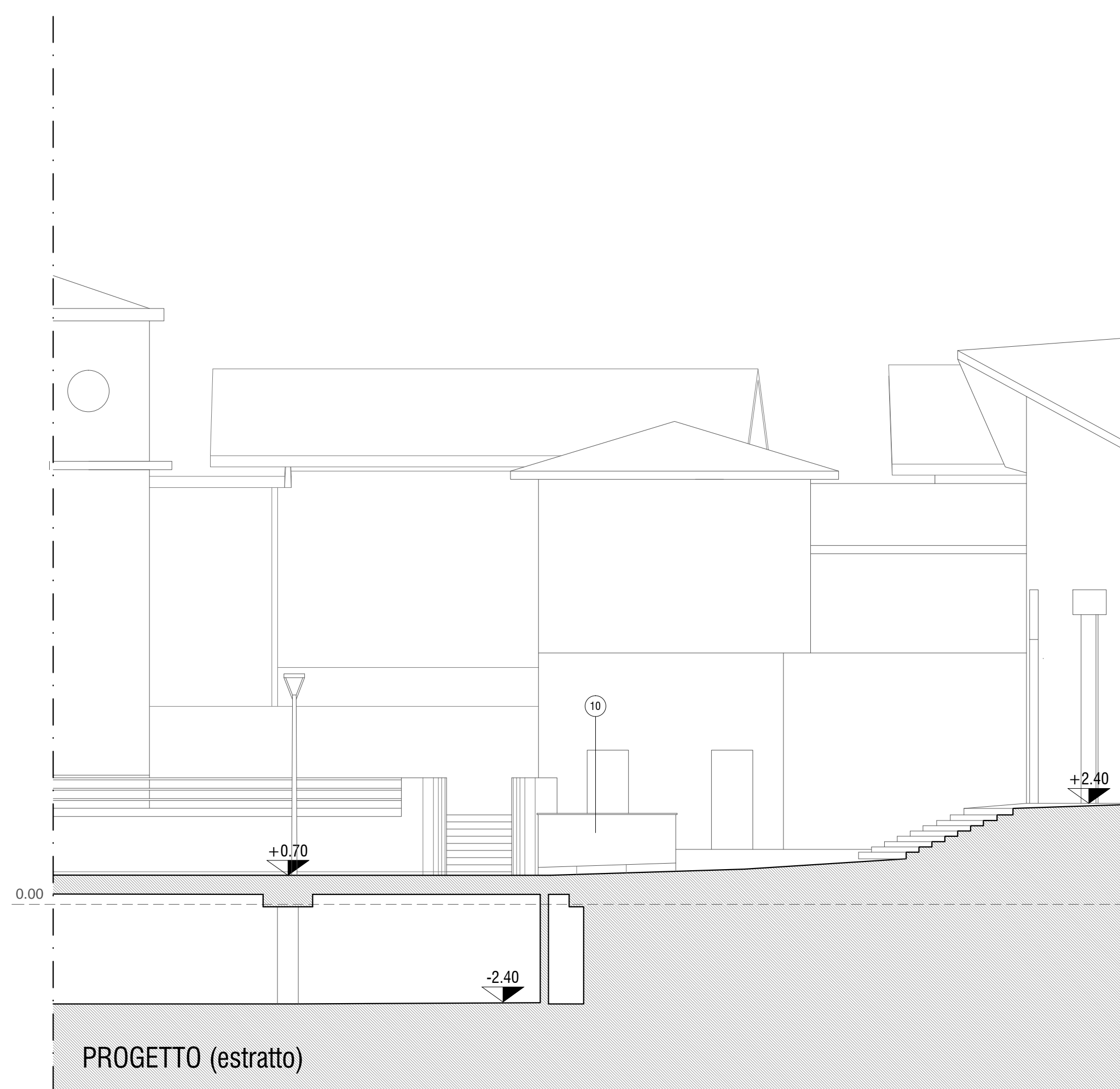

PROGETTO (estratto)

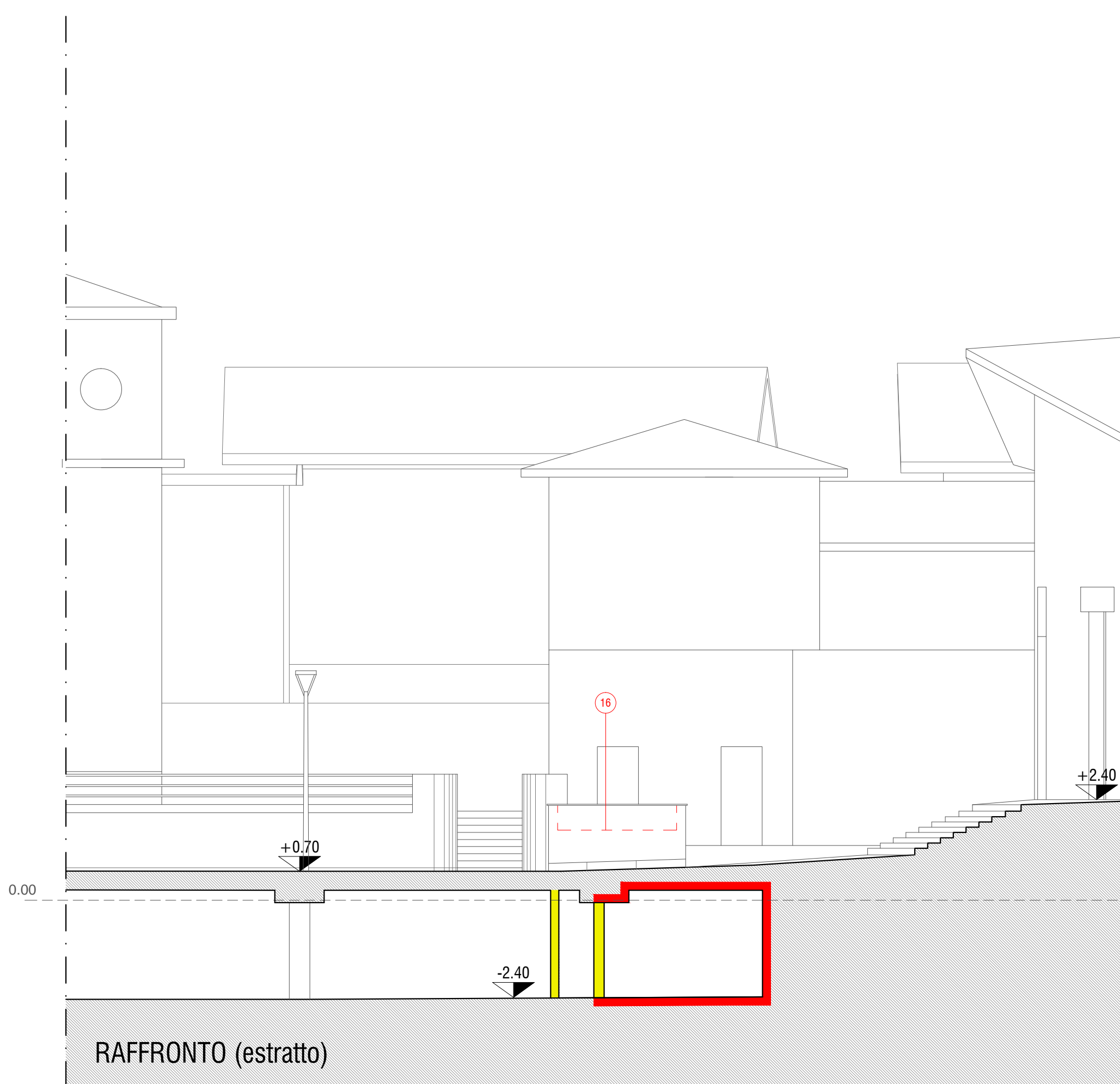

RAFFRONTO (estratto)



VARIANTE

LEGENDA

per quanto riguarda le specifiche tecniche si rimanda alle tavole di dettaglio DE-ARC-11, DE-ARC-12 e DE-ARC-13 e al Capitolato Speciale d'Appalto (DE-CSA)

- (H) fioriera in muratura
- (G) grigliato per l'aerazione naturale dell'autorimessa
- (L) illuminazione su palo
- (V) volume piattaforma elevatrice
- (M) monumento riposizionato su nuovo basamento
- (R) rampa per l'accesso pedonale alla piazza
- (F) scala per l'accesso pedonale alla piazza
- (S) scala di collegamento tra la piazza e l'autorimessa
- (B) rampa carrabile di accesso all'autorimessa con camminamento pedonale
- (N) parapetto spazio di pertinenza della cappella feriale con griglia di ventilazione per l'autorimessa interrata
- (I) nuovo marciapiede
- (A) alberi in filare (esclusi dal presente appalto)
- (V) verde tappezzante (escluso dal presente appalto)
- (P) panche (escluso dal presente appalto)
- (S) pensilina per l'attesa dell'autobus (escluso dal presente appalto)
- (M) proiezione griglia alettata per la ventilazione dell'autorimessa
- (T) parapetto in tubolare metallico

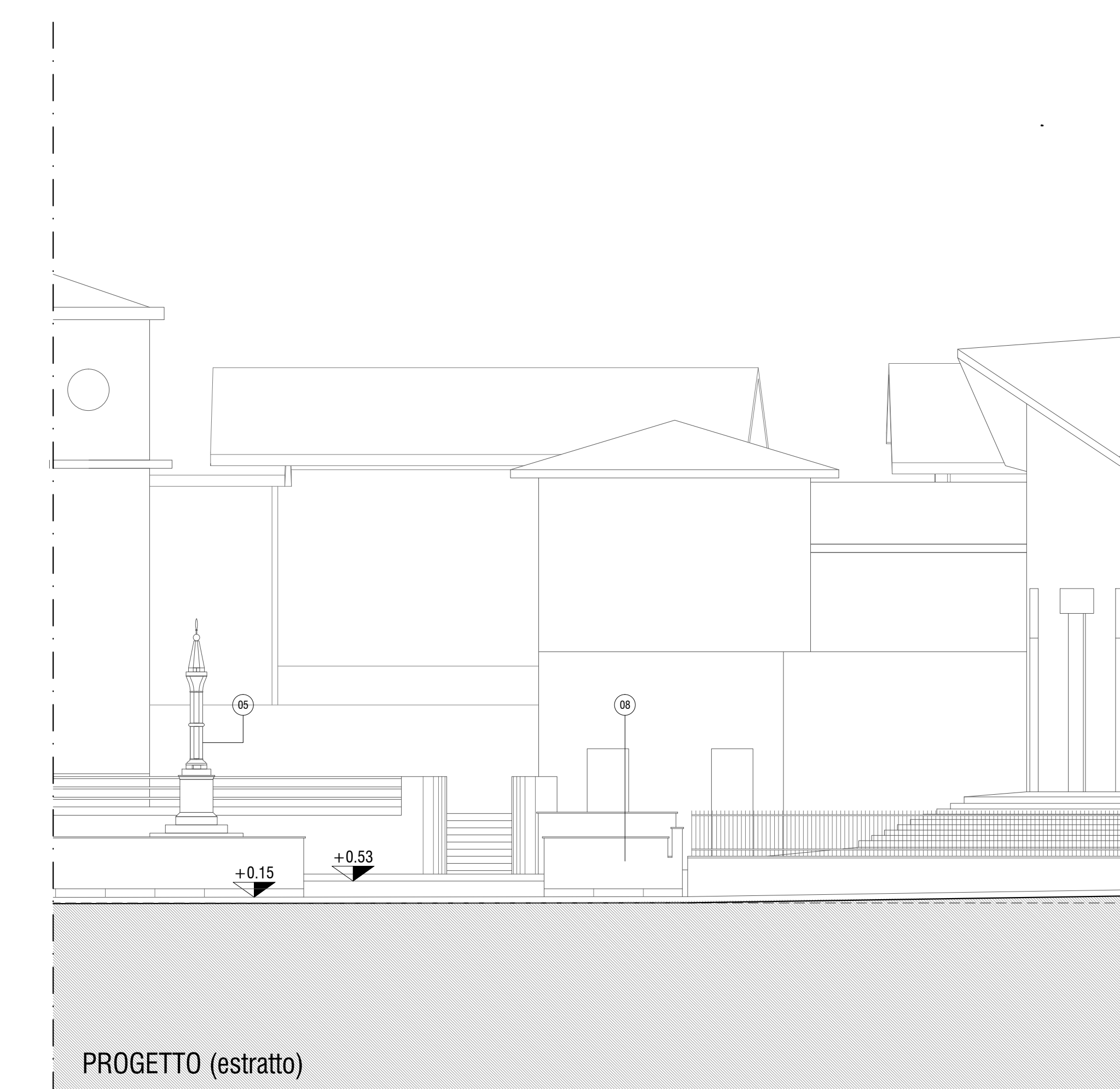

PROGETTO (estratto)

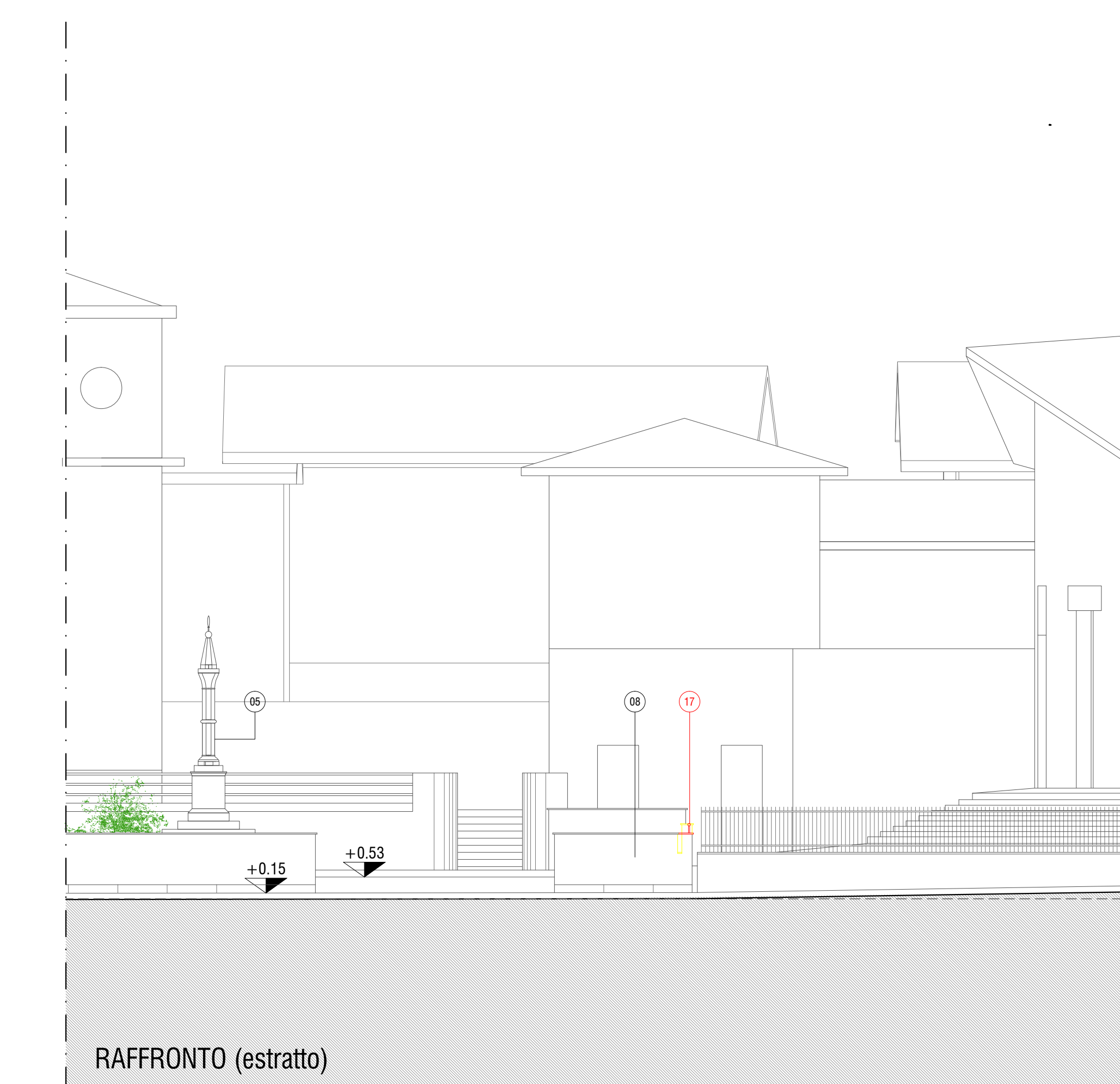

RAFFRONTO (estratto)



VARIANTE

REGIONE LOMBARDA
COMUNE DI GAZZADA SCHIANO (VA)

RIQUALIFICAZIONE DI PIAZZA GALVALIGI
PROGETTO DEFINITIVO-ESECUTIVO
VARIANTE 1

RESPONSABILE UNICO DEL PROCEDIMENTO
Arch. Stefano Ferrari
PROGETTAZIONE ARCHITETTONICA E COORDINAMENTO

Studio di Architettura
Carlo Alberto Maggiore
PROGETTAZIONE STRUTTURALE E INFRASTRUTTURALE

Ing. Massimo Speroni
PIANO DI SICUREZZA E COORDINAMENTO

Arch. Marco Cavallin
TITOLO ELABORATO

SEZIONE C-C, SEZIONE D-D, SEZIONE E-E

SCALA 1/100	DATA 23/01/2015
FILE	AUG.

COD. ELABORATO
DE
ARC
09.1