

CARICHI	daNm	MATERIALI	
Piano primo solaio	Solaio alveolare	400	Cis. R'ck<= C 32/40 MPa Acciaio Tipo B450C
	Solaio a lastre	...	
Accidentali	Carico esercizio	800	Cis. R'ck<= C 25/30 MPa Acciaio Tipo B450C
	Carico neve	150	
Permanenti	Tavolati, sottofondi e pavimenti	400	Attenzione: prima di ogni getto avvisare la D.L.
	Carico di terra di riempimento	...	
TOTALE	daNm	2 1600	
LEGENDA MATERIALI		daNm	
pavimento massiccio		2000	
caldana pignatta		1800	
travetto		2500	
MURATURE PORTANTI LAPIDEE		2000	
MURATURE PORTANTI IN LATERIZIO		1800	
MURATURE PORTANTI IN C.A.		2500	
RESISTENZA AL FUOCO DELLE STRUTTURE			
REI 30		REI 60	REI 90
REI 120			



Cordoli sopra muro armati con 3x3e18 staffati e8/22"

Su tutti i solai prevedere la stesura di rete elettrosaldata e 6/20x20 se non diversamente specificato

Prevedere messa a terra equipotenziale delle gabbie di armatura secondo precise disposizioni impiantista elettrico

vedi tavola fondazioni



Attenzione: verificare sempre congruità strutturale con architettonico

- trave R Pii 03 Pii 07 Pii 12 Pii 17 X -

- trave R Pii 03 Pii 07 Pii 12 Pii 17 X - 1:50

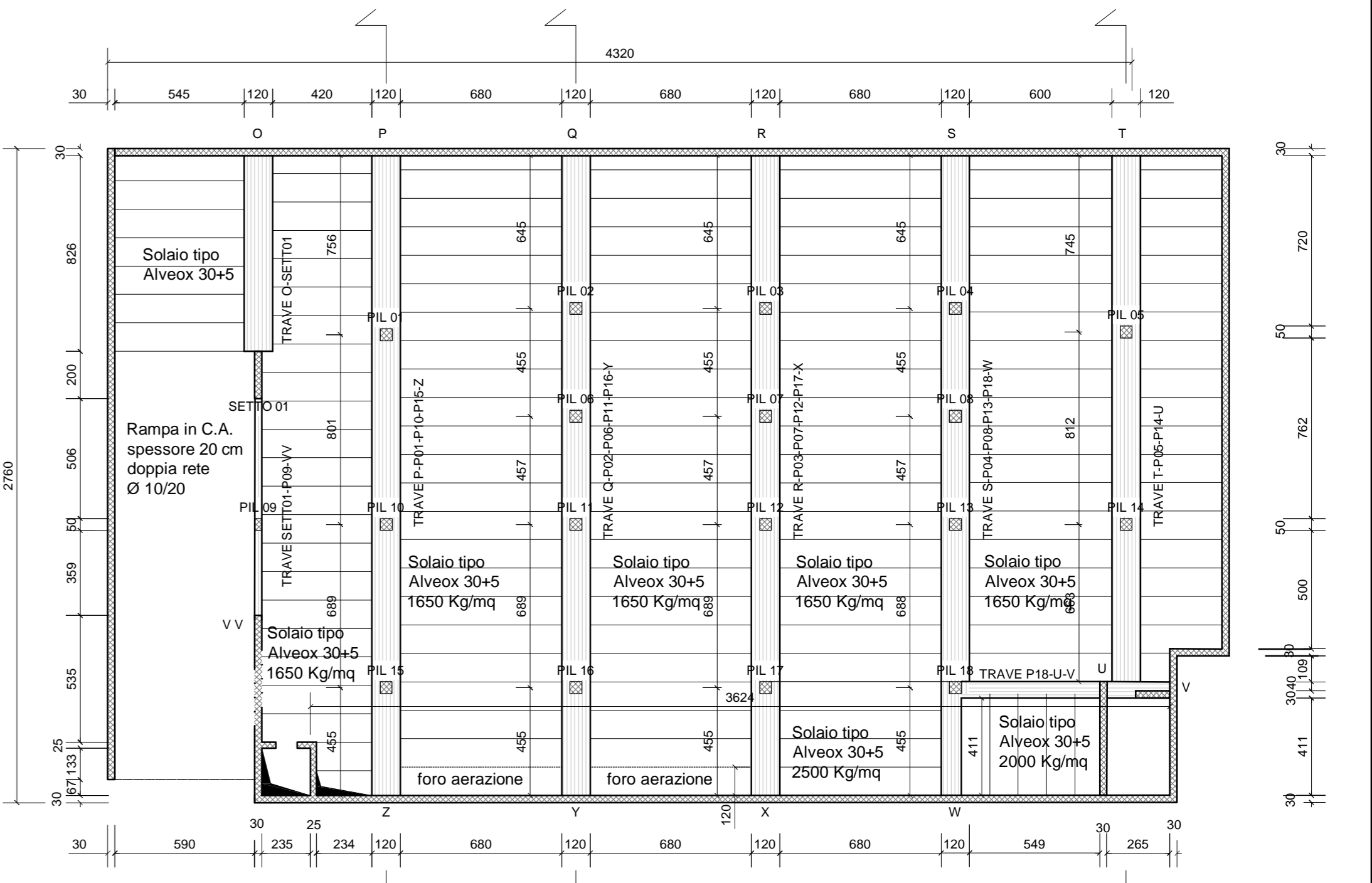
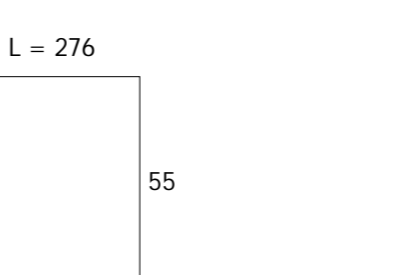
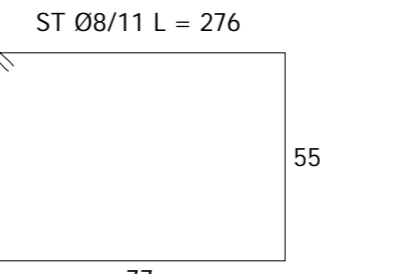
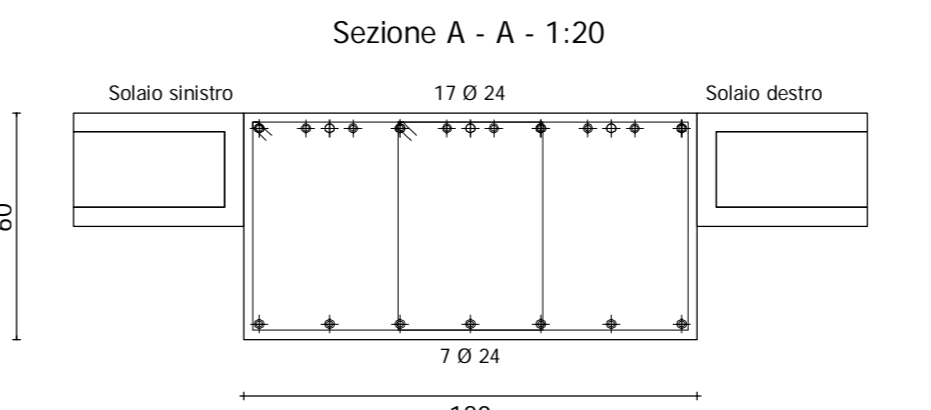
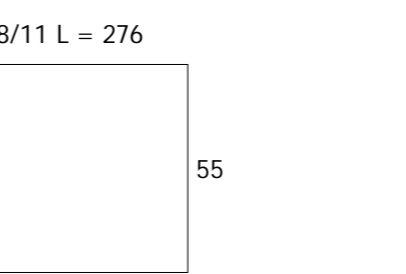
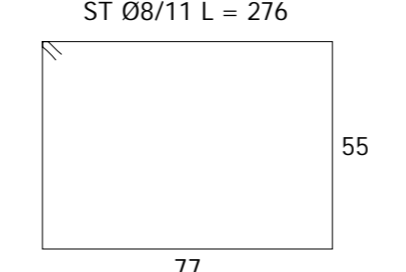
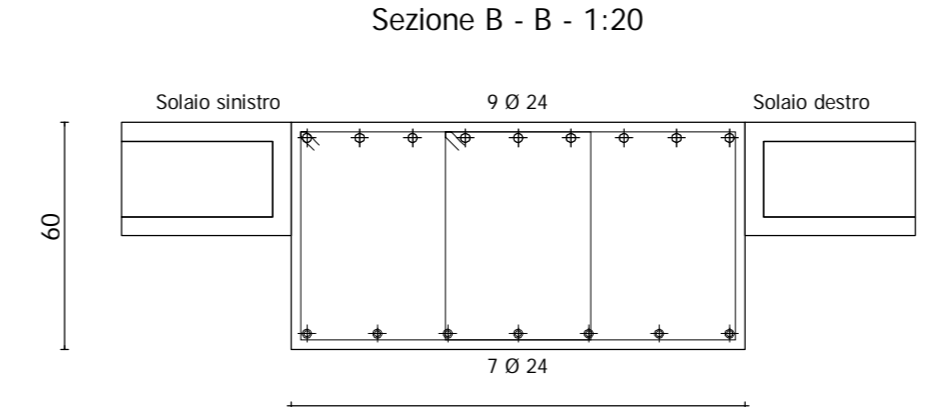
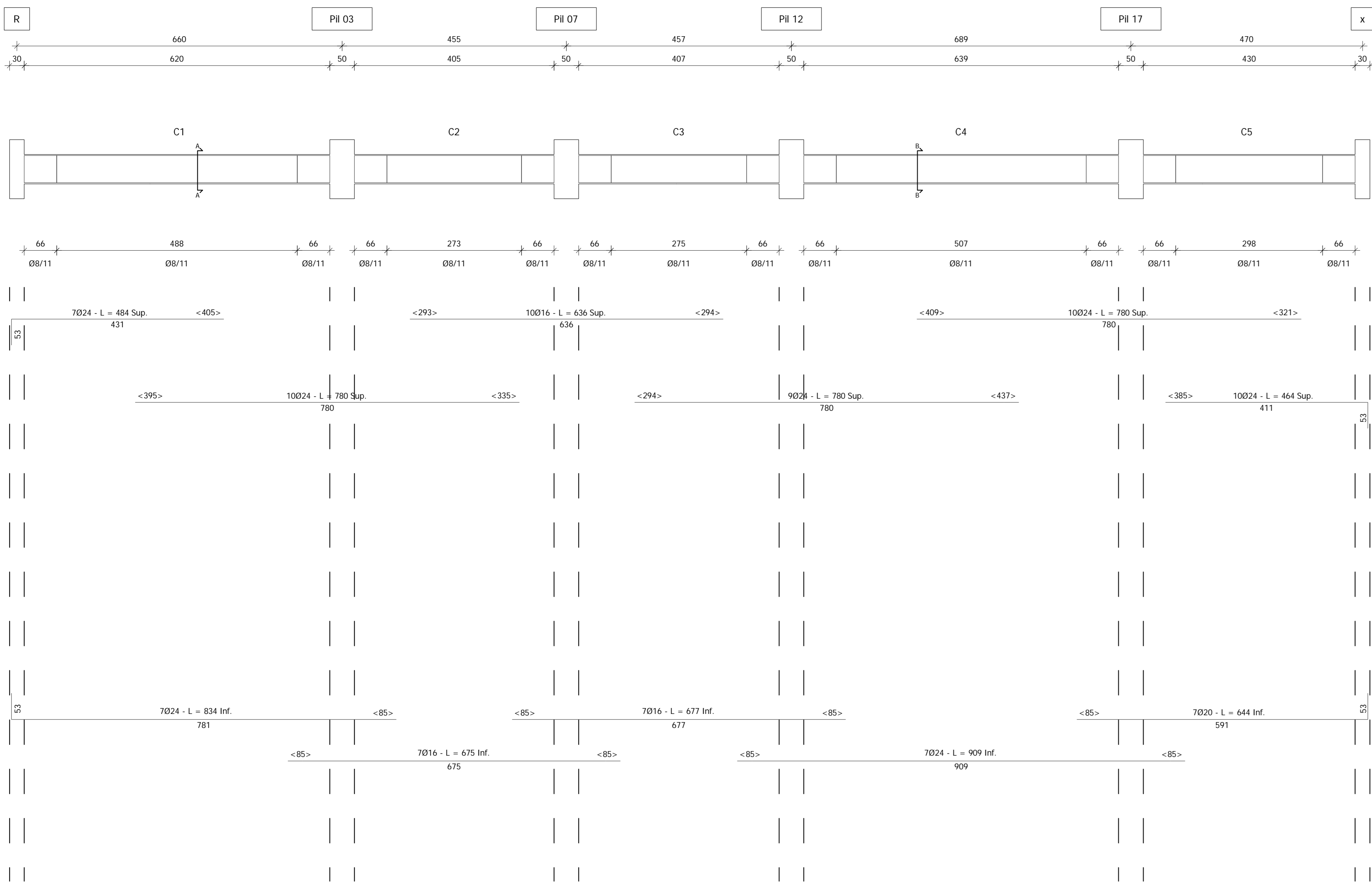

PIANTA PILASTRI - TRAVI - SOLAI - 1:200

REGIONE LOMBARDIA
COMUNE DI GAZZADA SCHIANNO (VA)

RIQUALIFICAZIONE DI PIAZZA GALVALIGI

PROGETTO DEFINITIVO-ESECUTIVO
VARIANTE 1

RESPONSABILE UNICO DEL PROCEDIMENTO

Arch. Stefano Ferrari

PROGETTAZIONE ARCHITETTONICA E COORDINAMENTO

**Studio di Architettura
Carlo Alberto Maggiore**

20149 Milano, via G. Pavesi 40
tel. +39 02 4310950, fax 02 48816
email: studio@carloalbertomaggiore.it

PROGETTAZIONE STRUTTURALE E IMPIANTISTICA

Ing. Massimo Speroni

PIANO DI SICUREZZA E COORDINAMENTO

Arch. Marco Cavallin

Induno Olona (Va), via C. Matteotti 10
tel. +39 0321 23014
email: studio.cavallinmarco@gmail.com

TITOLO ELABORATO

DETTAGLIO TRAVI - R/Pii03/Pii07/Pii12/Pii17/X

SCALA
1:200 - 1:50 - 1:20

DATA
23/01/2015

FILE

AGG.

COD. ELABORATO

DE STR 13.1