

SEZIONE A-A'

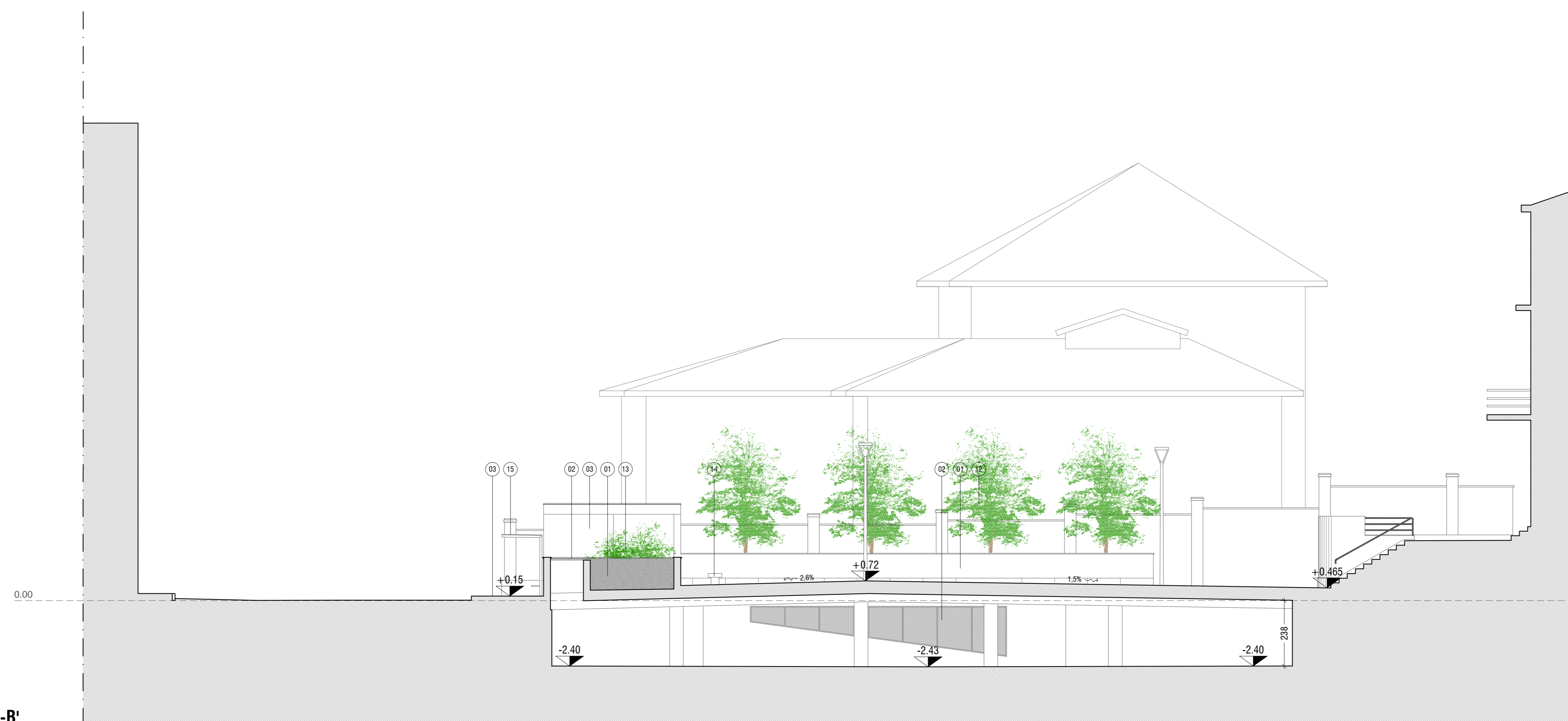

SEZIONE B-B'

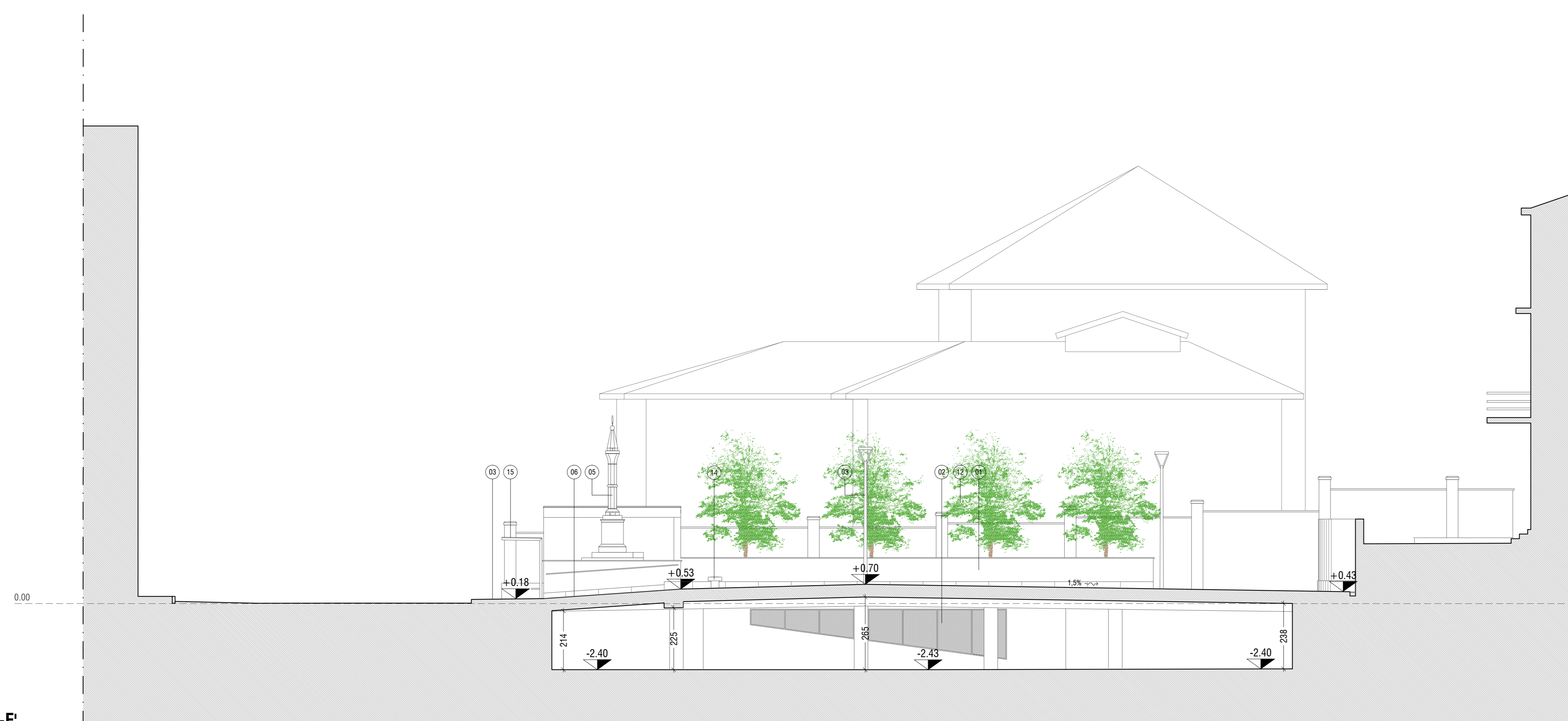

SEZIONE F-F'

LEGENDA

per quanto riguarda le specifiche tecniche si rimanda alle tavole di dettaglio DE-ARC-11, DE-ARC-12 e DE-ARC-13 e al Capitolato Speciale d'Appalto (DE-CSA)

- (M) fioriera in muratura
- (G) grigliato per l'aerazione naturale dell'autorimessa
- (L) illuminazione su palo
- (V) volume piattaforma elevatrice
- (B) monumento riposizionato su nuovo basamento
- (R) rampa per l'accesso pedonale alla piazza
- (S) scala per l'accesso pedonale alla piazza
- (C) scala di collegamento tra la piazza e l'autorimessa
- (D) rampa carrabile di accesso all'autorimessa con camminamento pedonale
- (P) parapetto spazio di pertinenza della cappella fertile
- (T) nuovo marciapiede
- (A) alberi in filare (esclusi dal presente appalto)
- (V) verde tappezzante (escluso dal presente appalto)
- (P) panche (escluso dal presente appalto)
- (S) pensilina per l'attesa dell'autobus (escluso dal presente appalto)

REGIONE LOMBARDIA
COMUNE DI GAZZADA SCHIANNO (VA)

RIQUALIFICAZIONE DI PIAZZA GALVALIGI
PROGETTO DEFINITIVO-ESECUTIVO

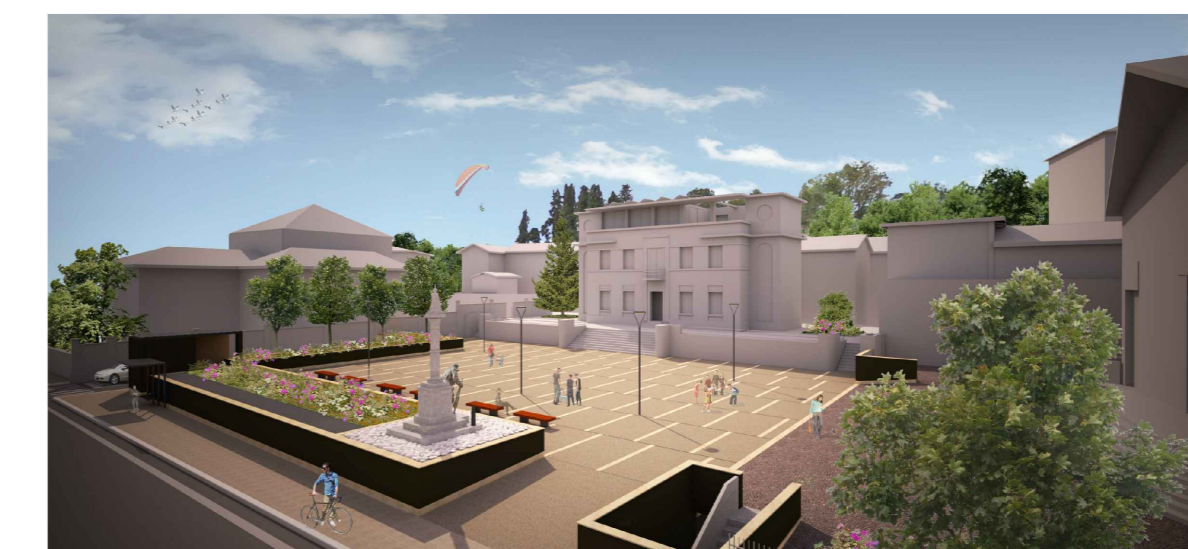

RESPONSABILE UNICO DEL PROCEDIMENTO

Arch. Stefano Ferrari

PROGETTAZIONE ARCHITETTONICA E COORDINAMENTO

Studio di Architettura
Carlo Alberto Maggiore

20148 Milano, via S. Prati 41
tel. +39 02 4311005, fax +39 02 4311014
email: studio@carloalmaggiore.com

PROGETTAZIONE STRUTTURALE E IMPIANTISTICA

Ing. Massimo Speroni

21100 Varese, via Mazzini 6
tel. +39 0332 301010
email: massimo.speroni@univis.it

PIANO DI SICUREZZA E COORDINAMENTO

Arch. Marco Cavallin

21066 Inverigo Olona (VA), via C. Mazzoni 10
tel. +39 0332 234114
email: studio.cavallin@univis.it

TITOLO ELABORATO

STATO DI PROGETTO
SEZIONE A-A', SEZIONE B-B', SEZIONE F-F'

SCALA

1/100

FILE

-

DATA

25/07/2014

AGG.

-

COG. ELABORATO

DE
ARC
08